Yazılım Öğrenmenin En Eğlenceli Yolu

Yazılım Öğrenmenin En Eğlenceli Yolu, sıkıcı kod blokları arasında kaybolmadan, üretirken öğrenmeyi merkeze alan bir yaklaşımı ifade eder. Günümüzde yazılım öğrenmek sadece teknik bir beceri kazanmak değil; problem çözme, analitik düşünme ve üretkenlik kaslarını güçlendirmek anlamına gelir. Ancak doğru yöntem seçilmezse bu süreç karmaşık ve motivasyon kırıcı hale gelir.

Oysa doğru kaynaklar, doğru projeler ve doğru öğrenme modeliyle yazılım öğrenmek keyifli bir keşif yolculuğuna dönüşür. Özellikle genç yaşta başlayanlar için eğlenerek öğrenmek, kalıcı bilgi edinmenin en güçlü yoludur. Bu yazıda, **yazılım öğrenme yöntemleri**, **eğlenceli kodlama teknikleri** ve **proje tabanlı yazılım eğitimi** gibi konuları detaylı biçimde ele alacağız.

Proje Tabanlı Öğrenme ile Yazılımı Deneyimleyerek Öğrenin

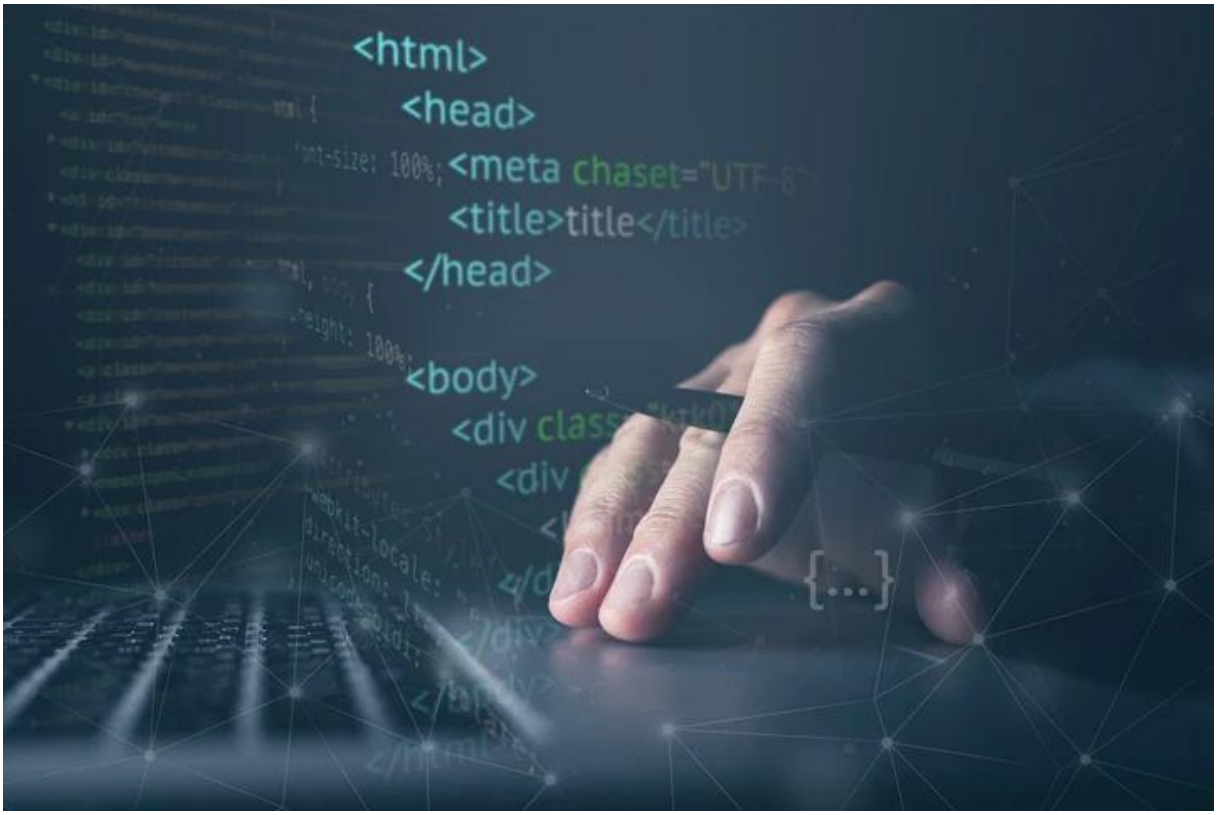

Proje tabanlı öğrenme, yazılım dünyasında en etkili ve kalıcı yöntemdir. Çünkü teori tek başına yeterli değildir; yazılım pratiğe dayalı bir disiplindir. Kod yazmadan, hata almadan ve çözüm üretmeden gerçek öğrenme gerçekleşmez. Bu nedenle modern yazılım eğitimi anlayışı, öğrenciyi pasif dinleyici olmaktan çıkarır ve aktif üretici haline getirir.

Bir web sitesi tasarlamak, basit bir mobil uygulama geliştirmek ya da küçük bir oyun kodlamak; öğrenme sürecini hızlandırır. Öğrenci yaptığı her projede yeni bir problemle karşılaşır ve çözüm üretir. Bu süreçte algoritma mantığı gelişir, kod okuma ve yazma refleksi

güçlenir. Özellikle **uygulamalı yazılım eğitimi**, teorik bilgiyi doğrudan pratiğe dönüştürdüğü için kalıcı öğrenme sağlar.

Ayrıca proje üretmek motivasyonu artırır. Kendi geliştirdiğiniz bir uygulamanın çalıştığını görmek özgüven kazandırır. Bu özgüven, daha karmaşık projelere geçişi kolaylaştırır. Yazılım öğrenirken en büyük sorunlardan biri motivasyon kaybıdır; proje tabanlı sistem bu sorunu ortadan kaldırır.

Küçük Projelerle Başlamak Neden Önemlidir?

Yazılıma yeni başlayanların yaptığı en büyük hata, doğrudan büyük projelere yönelmektir. Oysa küçük projeler öğrenme sürecini sağlam temeller üzerine kurar. Basit bir hesap makinesi uygulaması, yapılacaklar listesi ya da kişisel blog sayfası; temel kavramların oturmasını sağlar.

Küçük projeler sayesinde değişkenler, döngüler, koşul ifadeleri ve fonksiyonlar net biçimde öğrenilir. Bu temel yapı taşları güçlü olduğunda ileri seviye konular çok daha hızlı kavranır. Ayrıca küçük projeler hızlı sonuç verir. Hızlı sonuç almak motivasyonu yükseltir ve öğrenme sürecini eğlenceli hale getirir. İşte bu nedenle **adım adım yazılım öğrenme** yaklaşımı kesin başarı sağlar.

Oyunlaştırma ile Kodlama Sürecini Eğlenceli Hale Getirin

Oyunlaştırma, yazılım öğrenmenin en eğlenceli yöntemlerinden biridir. Oyun mantığıyla ilerleyen bir eğitim modeli, öğrencinin dikkatini sürekli canlı tutar. Puan sistemi, seviye atlama, görev tamamlama gibi unsurlar öğrenmeyi sıradanlıktan çıkarır ve rekabet duygusunu tetikler.

Kodlama platformlarında verilen görevleri tamamlamak, bir oyunda bölüm geçmekle aynı motivasyonu oluşturur. Özellikle gençler için bu yöntem son derece etkilidir. Çünkü beyin, ödül mekanizmasıyla çalışır. Tamamlanan her görev dopamin salgısını artırır ve öğrenme isteğini güçlendirir.

Ayrıca oyun geliştirme üzerinden yazılım öğrenmek de son derece etkilidir. Basit bir 2D oyun tasarlamak; grafik, mantık ve algoritma bilgisini aynı anda geliştirir. Öğrenci eğlenirken farkında olmadan karmaşık yapıları öğrenir. Bu yöntem, klasik ezberci eğitim anlayışını tamamen ortadan kaldırır.

Oyun Geliştirerek Kodlama Öğrenmek

Oyun geliştirme süreci; tasarım, mantık kurma ve kod yazmayı aynı potada eritir. Bir karakterin hareket etmesini sağlamak için fizik hesapları yapılır. Puan sistemi kurmak için değişkenler kullanılır. Seviye geçişleri için koşul yapıları oluşturulur.

Bu süreçte öğrenci, soyut kavramları somut çıktılarla ilişkilendirir. Kodun ekranda bir hareket olarak görülmesi, öğrenmeyi hızlandırır. Ayrıca hata ayıklama süreci de öğreticidir. Oyun çalışmadığında nedenini bulmak, analitik düşünme becerisini geliştirir. Bu nedenle **oyun ile yazılım öğrenme**, kalıcı ve eğlenceli bir yöntemdir.

Doğru Eğitim Ortamı ile Yazılım Öğrenme Sürecini Güçlendirin

Yazılım eğitimi, sadece bireysel çabayla değil; doğru ortamla güçlenir. Disiplinli bir eğitim planı, mentorluk desteği ve güncel müfredat başarıyı belirler. Rastgele internet içerikleriyle ilerlemek dağınık bilgiye yol açar. Oysa sistemli bir program, öğrenme sürecini hızlandırır.

İyi bir yazılım eğitimi; algoritma, veri yapıları, web geliştirme, mobil uygulama ve yapay zeka gibi alanları dengeli biçimde sunar. Ayrıca takım çalışmasına dayalı projeler öğrencinin iletişim becerisini geliştirir. Yazılım dünyasında bireysel yetenek kadar ekip çalışması da önemlidir.

Erken yaşta başlayan eğitim, avantaj sağlar. Özellikle lise döneminde alınan teknik eğitim, üniversite sürecine güçlü bir temel oluşturur. Bu noktada proje üretmeye odaklanan kurumlar fark yaratır. Örneğin Erdem Yazılım Lisesi, öğrencilerini teorik bilginin ötesinde uygulamalı projelerle destekleyerek yazılım dünyasına hazırlar. Burada önemli olan, öğrencinin üretkenlik kazanması ve gerçek projeler geliştirmesidir.

Mentor Desteği Neden Kritik Rol Oynar?

Yazılım öğrenirken karşılaşılan en büyük zorluk, takıldığınız noktada ilerleyememektir. İşte bu noktada mentor desteği süreci hızlandırır. Deneyimli bir eğitmen, hatayı hızlıca analiz eder ve doğru yönlendirme yapar.

Mentor desteği sadece teknik bilgi vermez; aynı zamanda kariyer planlamasına da katkı sağlar. Hangi alana yönelmeniz gerektiğini, hangi teknolojilerin güncel olduğunu ve nasıl portföy oluşturmanız gerektiğini net biçimde gösterir. Bu rehberlik, zaman kaybını önler ve başarıyı hızlandırır.

Topluluk ve Takım Çalışması ile Yazılım Öğrenmeyi Sosyalleştirin

Yazılım bireysel bir alan gibi görünse de gerçekte güçlü bir topluluk kültürüne sahiptir. Açık kaynak projeler, hackathon etkinlikleri ve yazılım kulüpleri; öğrenme sürecini hızlandırır. Çünkü farklı bakış açıları görmek ufku genişletir.

Takım çalışması, büyük projelerin temelidir. Bir ekip içinde frontend, backend ve tasarım gibi roller paylaşılır. Bu iş bölümü gerçek sektör deneyimi kazandırır. Ayrıca iletişim becerileri gelişir. Yazılım dünyasında teknik bilgi kadar ekip uyumu da değerlidir.

Topluluk içinde olmak motivasyonu artırır. Başkalarının projelerini görmek ilham verir. Soru sormak ve cevaplamak bilgi seviyesini yükseltir. Bu nedenle **yazılım öğrenme süreci**, bireysel olduğu kadar sosyal bir deneyimdir.

Hackathon ve Kodlama Yarışmalarının Katkısı

Hackathon etkinlikleri kısa sürede proje üretmeyi hedefler. Bu etkinlikler yoğun tempoda problem çözme becerisi kazandırır. Zaman baskısı altında üretim yapmak, gerçek iş hayatına hazırlık sağlar.

Kodlama yarışmaları algoritma becerisini geliştirir. Rekabet ortamı motivasyonu artırır. Ayrıca bu etkinlikler portföy için güçlü referanslar oluşturur. Yazılım alanında kariyer hedefleyen herkes için bu deneyimler somut avantaj sağlar.

Güncel Teknolojileri Takip Ederek Yazılım Öğrenmeyi Dinamik Tutun

Yazılım dünyası sürekli değişir. Dün popüler olan bir teknoloji bugün yerini yenisine bırakır. Bu nedenle **güncel yazılım teknolojileri** takip edilmelidir. Web geliştirme, mobil uygulama, yapay zeka ve siber güvenlik gibi alanlarda sürekli yenilik olur.

Güncel kalmak için teknik bloglar okumak, dokümantasyon incelemek ve yeni araçları denemek gerekir. Ayrıca açık kaynak projelere katkı sağlamak bilgi seviyesini artırır. Bu yaklaşım öğrenme sürecini monotonluktan çıkarır.

Teknolojiyi takip eden bir öğrenci, sektör beklentilerini bilir. Hangi programlama dillerinin talep gördüğünü analiz eder. Bu bilinç, kariyer planlamasında netlik sağlar. Yazılım öğrenmek statik bir süreç değildir; sürekli gelişim gerektirir.

Portföy Oluşturmanın Gücü

Portföy, yazılım öğrenmenin somut kanıtıdır. Geliştirilen projeler, işverenlere doğrudan yetkinlik gösterir. Bir GitHub hesabı ya da kişisel web sitesi, teknik seviyeyi net biçimde ortaya koyar.

Portföy oluşturmak disiplin gerektirir. Her proje düzenli dokümante edilmelidir. Kullanılan teknolojiler ve çözüm yöntemleri açıkça belirtilmelidir. Bu sistemli yaklaşım, profesyonel görünüm kazandırır. Yazılım dünyasında konuşan şey sözler değil, üretilen projelerdir.

Yazılım Öğrenirken Motivasyonu Sürekli Yüksek Tutmanın Yolları

Yazılım öğrenme süreci zaman zaman zorlayıcıdır. Hata mesajları, çalışmayan kodlar ve karmaşık algoritmalar moral bozabilir. Ancak doğru stratejilerle motivasyon sürekli yüksek tutulur.

Öncelikle gerçekçi hedefler belirlenmelidir. Kısa vadeli hedefler başarı hissi oluşturur. Ayrıca düzenli pratik yapmak öğrenmeyi pekiştirir. Her gün kod yazmak refleks kazandırır. Bu disiplin başarıyı garantiler.

Başarı hikayeleri okumak ve ilham verici projeler incelemek de motivasyonu artırır. Sürecin bir maraton olduğu unutulmamalıdır. Sabırlı ve istikrarlı ilerleyen herkes yazılımı öğrenir. Çünkü yazılım, sistemli çalışanı ödüllendirir.

Günlük Kod Yazma Alışkanlığı Kazanmak

Her gün en az 30 dakika kod yazmak gelişimi hızlandırır. Süreklilik, bilgi birikimini artırır. Küçük alıştırmalar bile zihni aktif tutar.

Düzenli tekrar, unutmayı engeller. Ayrıca her gün kod görmek, yazılım diline aşinalık kazandırır. Bu alışkanlık uzun vadede büyük fark oluşturur. Yazılımda ustalaşmanın temel şartı sürekliliktir.

“Yazılım Öğrenmenin En Eğlenceli Yolu” gibi diğer içeriklerimiz için blog yazılarımıza göz atabilirsiniz.

Sıkça Sorulan Sorular (SSS)

1. Yazılım öğrenmeye hangi programlama diliyle başlanmalıdır?
Python ile başlanır. Basit sözdizimi ve geniş kullanım alanı sayesinde temel kavramlar hızlı öğrenilir.

2. Yazılım öğrenmek ne kadar sürer?
Düzenli çalışan biri 6 ay içinde temel seviyeye ulaşır. İleri seviye için en az 1-2 yıl disiplinli pratik gerekir.

3. Matematik bilmeden yazılım öğrenilir mi?
Temel matematik yeterlidir. İleri düzey yapay zeka veya veri bilimi için ileri matematik gerekir.

4. Yazılım öğrenirken en sık yapılan hata nedir?
Sadece teoriye odaklanmak en büyük hatadır. Proje üretmeden ilerleme sağlanmaz.

5. Lise çağında yazılım öğrenmek avantaj sağlar mı?
Erken yaşta başlamak büyük avantaj sağlar. Analitik düşünme erken gelişir ve kariyer planı netleşir.

İlginizi çekebilir:

Veli Öğrenci Görüşleri

Yazılım Bülten

Sıkça Sorulan Sorular